Unità Pastorale "Regina Pacis - Predaia"



1ª Domenica di Avvento	*anno B*	*Viola*	**29 Novembre 2026**

+ Dal Vangelo secondo Marco 13,33-37

In quel tempo, Gesù disse ai suoi discepoli:
«Fate attenzione, vegliate, perché non sapete quando è il momento. È come un uomo, che è partito dopo aver lasciato la propria casa e dato il potere ai suoi servi, a ciascuno il suo compito, e ha ordinato al portiere di vegliare.
Vegliate dunque: voi non sapete quando il padrone di casa ritornerà, se alla sera o a mezzanotte o al canto del gallo o al mattino; fate in modo che, giungendo all'improvviso, non vi trovi addormentati.
Quello che dico a voi, lo dico a tutti: vegliate!».



Parola del Signore

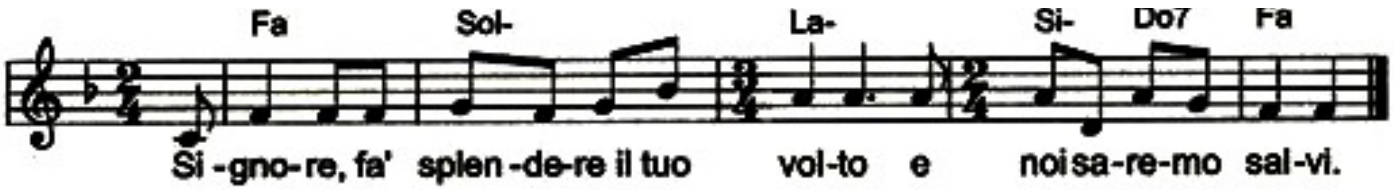

ORARI S. MESSE E MEMORIE DEI DEF. 28 NOV. – 6 DIC.			
Sab 28	Dardine	Ore 18.30	Rachele Sandri – Ida Deromedis Riccardo Sandri – Giampaolo Menapace Maria Luisa Tarter
	Mollaro	Ore 20	Giuseppe Chini – Giovanni Chini e Giustina Sec. int. off. – Maria Carolina Frasnelli
Domenica 29 Novembre	**I^a^ Domenica di Avvento**		
	Segno	Ore 9	Angelo Magnani (Ann.) – Agnese Chini Bruna Paoli – Elio Lorandini (Ann.) Giuseppe De Oliva e Giuseppina – Michele Chiusole
	Taio	Ore 10.30	Alma e Renzo Dallago – Carla Cristoforetti e Delfina Luciano – Suor Amedea Chini Def. fam. Celeste Larcher – def. fam. Remo Zanolli Enrico Lorandini – Maria e Guido Emer Luisa Cristoforetti
Lun 30	**S. Andrea Apostolo**		
	Tres	Ore 18	Silvio Negri
Mar 1 Dicembre	Taio	Ore 8	*Cappella Oratorio* Erica Zattoni – Celestino Cristoforetti Loris Chiabotti
Mer 2	Taio	Ore 16.15	*Casa di Riposo* Sec. int. off.
Gio 3	**S. Francesco Saverio**		
	Segno	Ore 8	Giulio Lorandini

Ven 4	Priò	Ore 18	Sec. int. off.
	Tres	Ore 20	Vigili del fuogo vivi e defunti in occasione di S. Barbara
Sab 5	Torra	Ore 18.30	Natale Micheli (Ann.) – Bruno Lucchi e Anna
	Vervò	Ore 20	Rita Nicoletti (Ann.)
Domenica 6 Dicembre	**IIª Domenica di Avvento**		
	Tres	Ore 9	Emilio Zadra
	Taio	Ore 10.30	Diego Malench – Enrico e Rosetta – Brunone Emer Mauro e Alessandra Cristoforetti Rosanna Rosetti (Ann.)

Svegliaci, Signore,
dal torpore accomodante
che ci impedisce di accorgerci
della tua presenza,
del tuo instancabile agire
nella nostra vita
e nella vita del mondo.
Svegliaci, e aiutaci a scoprire
la delicatezza dei tuoi gesti
e la tua voglia di salvezza.
Sei vicino, Signore,
più di quanto immaginiamo;
molto più di quanto
riusciamo a esserlo
per noi stessi e per i nostri fratelli.
Ma occorrono occhi che guardino,
cuore che scruti,
orecchi che ascoltino
e una vita libera
dalle mille forme di miopia
e pregiudizio.
Attenderti, Signore Gesù,
ci aiuti a capire e vivere questa
sconvolgente verità.
Amen

CONFESSIONI

Sabato, ore 15-16 chiesa di Taio

AVVISI

Lunedì 30 Novembre

> “Sulla Tua Parola, appuntamento con l’arte”.Durante il periodo di Avvento, incontro di lettura e condivisione sul Vangelo della Domenica, accompaganti da un immagine, un’opera d’arte. Oratorio di Taio, ore 20-21.

Martedì 1 Dicembre

> Corso di formazione di introduzione al Nuovo Testamento per tutti in particolari per lettori, ministri straordinari della comunione, catechisti. Corso in modalità on-line che seguiremo presso l’oratorio di Taio, ore 20-21.30, sala piccola (piano terra). Il corso continua anche il 15/22 Dicembre.

> Incontro formazione catechisti 1a e 2a media. Oratorio di Taio, ore 20.30

Giovedì 3 Dicembre

> “Con gli occhi di Dio”, Adorazione e preghiera per le Vocazioni
Vervò, ore 20

Venerdì 4 Dicembre

> S. Messa dei corpi dei Vigili del Fuoco del comune di Predaia e Sfruz in occasione della patrona S. Barbara
Tres, ore 20

SITO INTERNET PER AVVISI E ORARI DELLE S. MESSE

upreginapacispredaia.diocesitn.it